

## **Il commercio estero di Prato**

*3° trimestre 2015*

# L'export manifatturiero in provincia di Prato

Variazioni % tendenziali valori all'export. Ateco 2007 "C" provincia di Prato

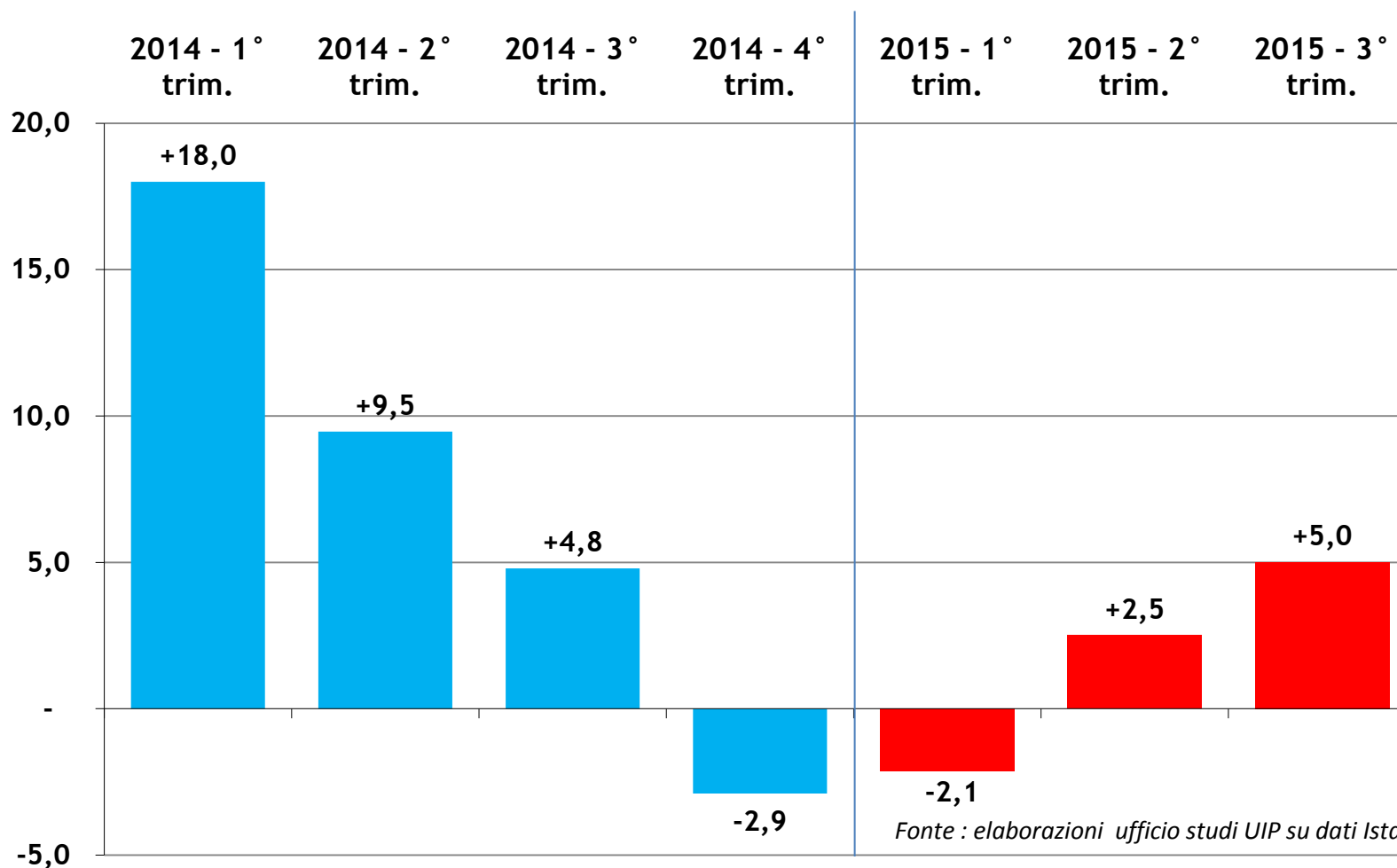

# L'export manifatturiero in provincia di Prato

Variazioni % tendenziali valori all'export. Ateco 2007 "C" provincia di Prato

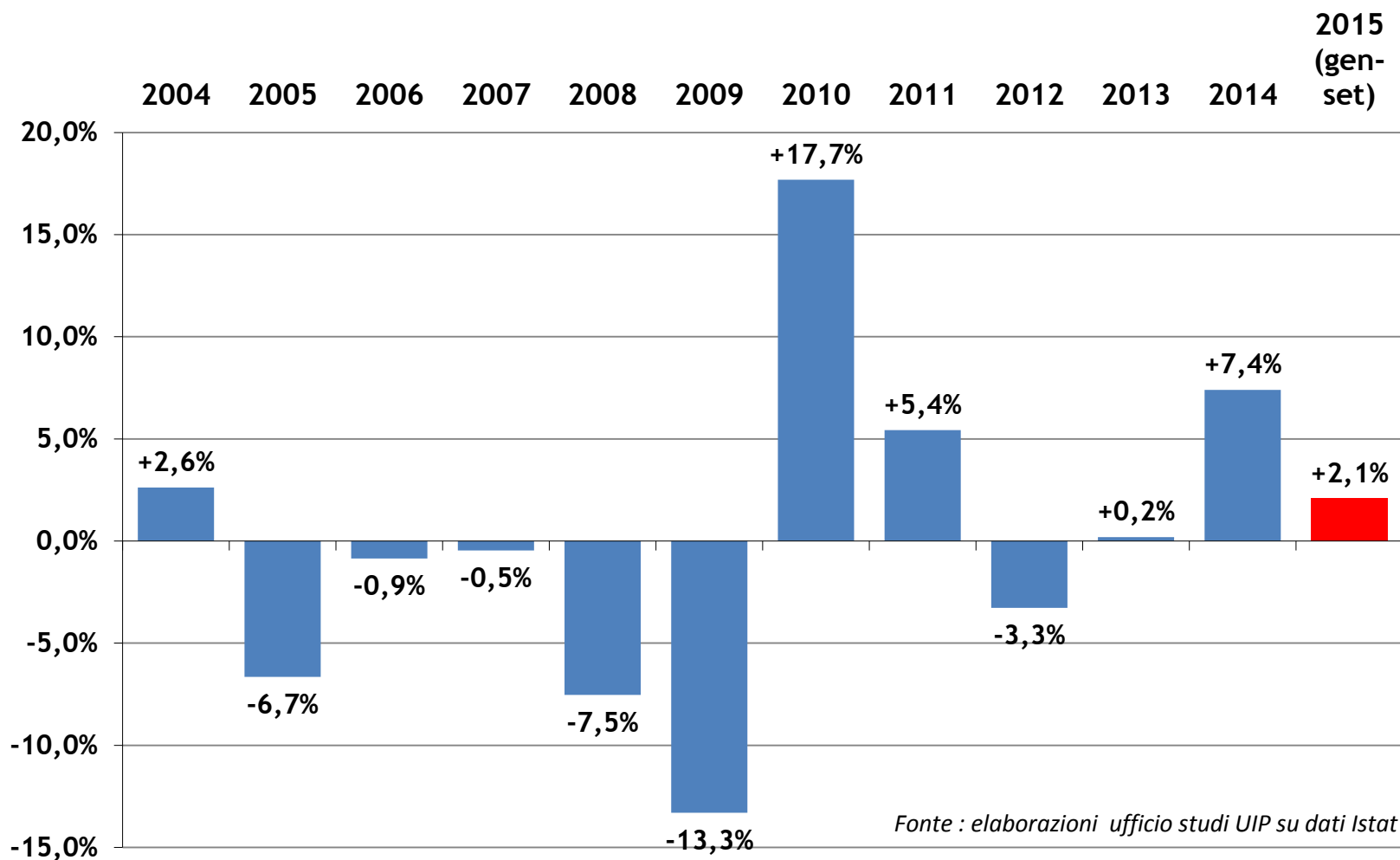

## Le esportazioni manifatturiere della provincia di Prato nel 2015

(gennaio-settembre 2015 e terzo trimestre 2015)

|   | anno 2015 (gennaio-settembre) |                | 3° trim. 2015            |                         | % su export manifatt. Prato 2015 |
|---|-------------------------------|----------------|--------------------------|-------------------------|----------------------------------|
|   | Valori (milioni di Euro)      | Var. % su 2014 | Valori (milioni di Euro) | Var. % su 3° trim. 2014 |                                  |
| <b>PRODOTTI DELLE INDUSTRIE ALIMENTARI</b>                              | 23,50                         | +31,8%         | 8,25                     | +20,3%                  | 1,3%                             |
| <b>PRODOTTI DELLE INDUSTRIE TESSILI E DELL'ABBIGLIAMENTO</b>            | 1.476,65                      | +1,6%          | 496,09                   | +3,2%                   | 82,2%                            |
| <i>Filati tessili</i>   | 45,07                         | +3,8%          | 150,59                   | -7,0%                   | 2,5%                             |
| <i>Tessuti</i>  | 159,80                        | -2,6%          | 519,45                   | -1,0%                   | 8,9%                             |
| <i>Altri prodotti tessili</i>   | 75,01                         | -3,9%          | 248,25                   | -1,4%                   | 4,2%                             |
| <b>TOTALE TESSILE</b>   | 279,88                        | -2,0%          | 918,28                   | -2,2%                   | 15,6%                            |
| <i>Articoli di abbigliamento</i>  | 141,01                        | +17,1%         | 378,62                   | +9,3%                   | 7,9%                             |
| <i>Articoli di maglieria</i>  | 66,41                         | +3,6%          | 145,13                   | +10,2%                  | 3,7%                             |
| <i>Pelletteria, cuoio e calzature</i>                                   | 7,31                          | -20,0%         | 21,72                    | -10,9%                  | 0,4%                             |
| <b>TOTALE ABBIGLIAMENTO E ACCESSORI</b>                                 | 214,73                        | +10,9%         | 545,47                   | +8,6%                   | 12,0%                            |
| <b>SOSTANZE E PRODOTTI CHIMICI; FARMACEUTICA</b>                        | 87,91                         | +3,1%          | 31,61                    | +25,3%                  | 4,9%                             |
| <i>Medicinali e preparati farmaceutici</i>                              | 12,61                         | +40,7%         | 35,82                    | -9,0%                   | 0,7%                             |
| <i>Prodotti chimici di base</i>   | 12,41                         | +46,1%         | 31,60                    | +36,6%                  | 0,7%                             |
| <b>ARTICOLI IN GOMMA E MATERIE PLASTICHE</b>                            | 31,17                         | +6,3%          | 11,24                    | +10,0%                  | 1,7%                             |
| <b>MECCANICA, ELETTRONICA, MEZZI DI TRASPORTO</b>                       | 108,68                        | +4,1%          | 36,90                    | +33,3%                  | 6,1%                             |
| <i>Macchine di impiego generale, altre macchine di impiego generale</i> | 4,02                          | -29,4%         | 12,56                    | -34,5%                  | 0,2%                             |
| <i>Macchine per impieghi speciali (meccanotessile incl.)</i>            | 21,04                         | +51,9%         | 55,50                    | +0,0%                   | 1,2%                             |
| <i>Mezzi di trasporto</i>   | 9,44                          | -18,9%         | 3,24                     | -19,1%                  | 0,5%                             |
| <b>PRODOTTI DI ALTRE ATTIVITÀ MANIFATTURIERE</b>                        | 50,88                         | +3,5%          | 17,63                    | -8,6%                   | 2,8%                             |
| <i>Mobili (inclusi materassi)</i>                                       | 16,25                         | -11,3%         | 46,40                    | +1,1%                   | 0,9%                             |
| <b>EXPORT PRODOTTI TRASFORMATI E MANUFATTI PROV. PRATO</b>              | 1.796,19                      | +2,1%          | 607,21                   | +5,0%                   | 100,0%                           |
| <b>EXPORT PRODOTTI TRASFORMATI E MANUFATTI TOSCANA</b>                  | 23.775,50                     | +1,9%          | 8.207,69                 | +3,3%                   |                                  |
| <b>EXPORT PRODOTTI TRASFORMATI E MANUFATTI ITALIA</b>                   | 294.858,23                    | +4,1%          | 96.503,96                | +3,2%                   |                                  |

Fonte: elaborazioni ufficio studi Unione Industriale Pratese su dati Istat. I totali in giallo non corrispondono alla somma dei singoli prodotti del settore

## Le esportazioni manifatturiere in Toscana

|                | Valori m.ni Euro e var. % |                               |                        |                                 |
|----------------|---------------------------|-------------------------------|------------------------|---------------------------------|
|                | 2015 gen-set              | var % 2015/ 2014<br>(gen-set) | var % 3° trim.<br>2015 | quote su export<br>Toscana 2014 |
| Massa Carrara  | 1.335,63                  | -20,7%                        | +48,1%                 | 8,7%                            |
| Lucca          | 2.925,72                  | +14,9%                        | +18,9%                 | 13,8%                           |
| <b>Prato</b>   | <b>1.796,19</b>           | <b>+2,1%</b>                  | <b>+5,0%</b>           | <b>7,4%</b>                     |
| Pisa           | 2.071,53                  | +2,9%                         | +3,1%                  | 7,9%                            |
| Grosseto       | 235,31                    | +8,9%                         | +2,9%                  | 0,9%                            |
| Pistoia        | 784,39                    | +2,7%                         | +2,6%                  | 3,3%                            |
| Siena          | 934,18                    | +3,1%                         | +1,4%                  | 3,9%                            |
| Firenze        | 7.622,92                  | +5,1%                         | +1,1%                  | 30,9%                           |
| Arezzo         | 4.932,48                  | +4,4%                         | -2,0%                  | 19,1%                           |
| Livorno        | 1.137,15                  | -22,0%                        | -37,2%                 | 4,2%                            |
| <b>TOSCANA</b> | <b>23.775,50</b>          | <b>+1,9%</b>                  | <b>+3,3%</b>           | <b>100,0%</b>                   |
| ITALIA         | 294.858,23                | +4,1%                         | +3,2%                  |                                 |

# L'export di alcuni settori manifatturieri dell'industria pratese

(var. % tendenziali trimestrali dei valori all'esportazione)

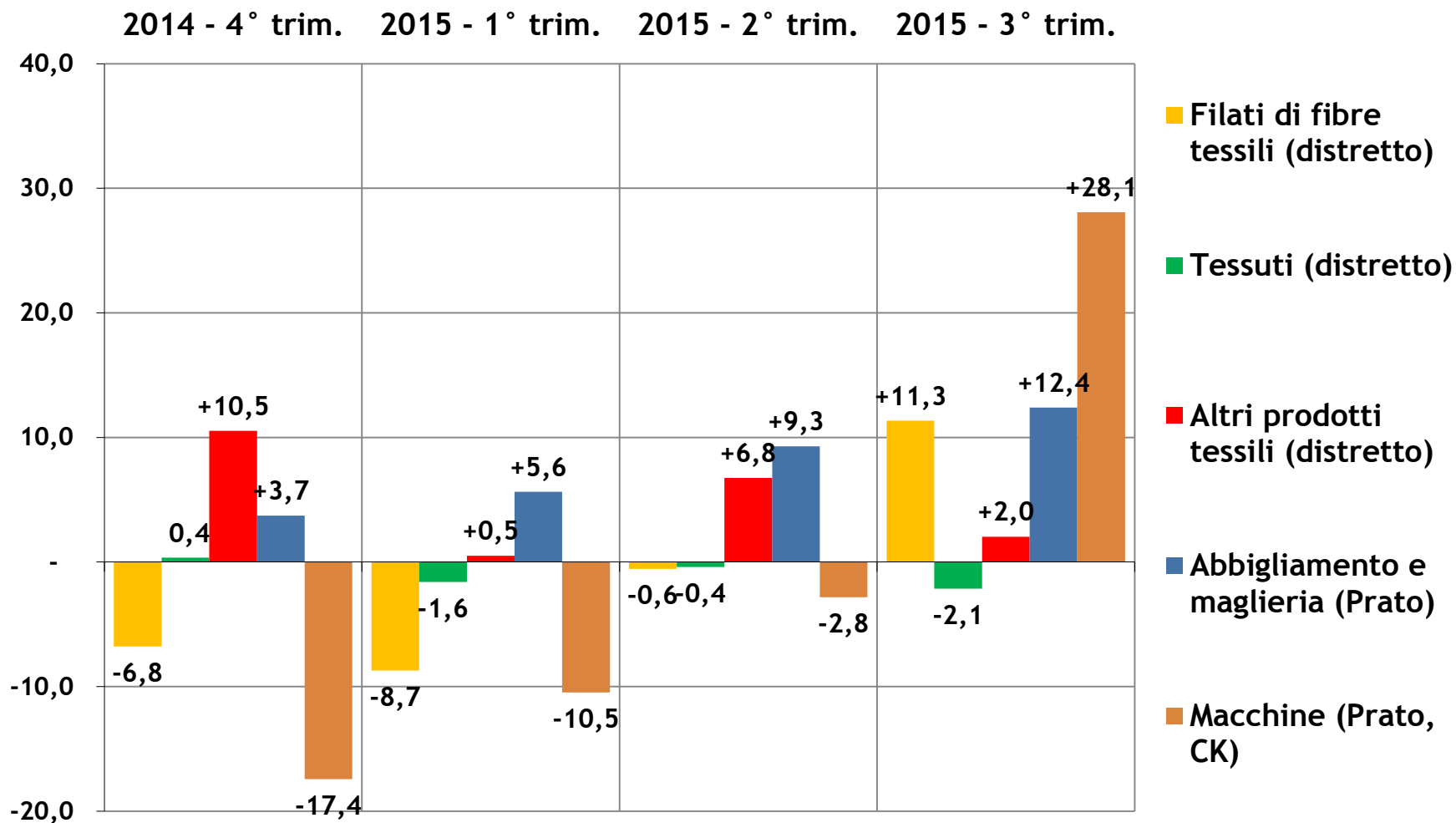

### Gli scambi commerciali del distretto tessile pratese nel 2015 (gennaio-settembre)

(milioni di Euro e variazioni %, class. Ateco 2007, province di Prato Firenze Pistoia)

|                                 | ANNO 2015 (gen-set) |                  |               |                  | LUGLIO SETTEMBRE (3° TRIMESTRE '15) |                               |                  |                               |
|---------------------------------|---------------------|------------------|---------------|------------------|-------------------------------------|-------------------------------|------------------|-------------------------------|
|                                 | Esportazioni        |                  | Importazioni  |                  | Esportazioni                        |                               | Importazioni     |                               |
|                                 | 2015                | var % su<br>2014 | 2015          | var % su<br>2014 | 2015 lug-<br>set                    | var % su stesso<br>trim. 2014 | 2015 lug-<br>set | var % su stesso<br>trim. 2014 |
| Filati di fibre tessili         | 227,45              | +0,4             | 247,15        | +3,8             | 70,52                               | +11,3                         | 69,91            | +4,8                          |
| Tessuti                         | 596,49              | -1,2             | 180,34        | +1,7             | 182,51                              | -2,1                          | 54,89            | +5,7                          |
| Altri prodotti tessili          | 404,45              | +3,8             | 223,95        | +5,3             | 126,42                              | +2,0                          | 79,78            | +0,6                          |
| <b>Totale Industrie tessili</b> | <b>1.228,4</b>      | <b>+0,7</b>      | <b>651,44</b> | <b>+3,7</b>      | <b>379,4</b>                        | <b>+1,5</b>                   | <b>204,58</b>    | <b>+3,4</b>                   |

## Valori all'export dell'industria tessile nei principali territori

|                              | gen-set 2015 (valori,<br>milioni di Euro) | var. % 2015 /<br>2014 | quote su export<br>Italia 2015 |
|------------------------------|---|-----------------------|--------------------------------|
| <b>Distretto di Prato *</b>  | <b>1.228,39</b>                           | <b>+0,7%</b>          | <b>16,9%</b>                   |
| Distretto di Biella**        | 952,23                                    | +3,1%                 | 13,1%                          |
| Como                         | 673,72                                    | +1,6%                 | 9,3%                           |
| Milano                       | 550,59                                    | -4,6%                 | 7,6%                           |
| Bergamo                      | 450,36                                    | -3,7%                 | 6,2%                           |
| Varese                       | 374,70                                    | +0,3%                 | 5,2%                           |
| Vicenza                      | 362,39                                    | +5,2%                 | 5,0%                           |
| Treviso                      | 188,79                                    | -5,2%                 | 2,6%                           |
| Brescia                      | 150,52                                    | +5,8%                 | 2,1%                           |
| Cuneo                        | 85,02                                     | -1,0%                 | 1,2%                           |
| Novara                       | 83,58                                     | +5,7%                 | 1,2%                           |
| Altre province               | 2.163,19                                  | +0,3%                 | 29,8%                          |
| <b>Export tessile Italia</b> | <b>7.263,49</b>                           | <b>+0,4%</b>          | <b>100,0%</b>                  |

\* Export province di Prato, Firenze e Pistoia

\*\* Export province di Biella e Vercelli

Fonte: elaborazioni ufficio studi Unione Industriale Pratese su dati Istat



## Valori all'export dell'abbigliamento\* nei principali territori italiani

|                                    | gen-set 2015 (valori,<br>milioni di Euro) | var. % 2015 / 2014 | quote su export<br>Italia 2015 |
|------------------------------------|---|--------------------|--------------------------------|
| Milano                             | 1.912,40                                  | +9,6%              | 15,7%                          |
| Vicenza                            | 860,36                                    | +1,9%              | 7,1%                           |
| Firenze                            | 800,61                                    | +3,1%              | 6,6%                           |
| Reggio nell'Emilia                 | 820,46                                    | +7,0%              | 6,8%                           |
| Bologna                            | 538,83                                    | +4,2%              | 4,4%                           |
| Verona                             | 456,44                                    | +0,8%              | 3,8%                           |
| Treviso                            | 686,85                                    | -2,7%              | 5,7%                           |
| Rimini                             | 367,21                                    | -9,5%              | 3,0%                           |
| Como                               | 333,65                                    | -13,9%             | 2,7%                           |
| Modena                             | 360,83                                    | -7,2%              | 3,0%                           |
| <b>Prato</b>                       | <b>383,20</b>                             | <b>+8,8%</b>       | <b>3,2%</b>                    |
| Padova                             | 250,00                                    | -12,4%             | 2,1%                           |
| Napoli                             | 263,88                                    | +0,3%              | 2,2%                           |
| Mantova                            | 205,86                                    | -12,3%             | 1,7%                           |
| Altre province                     | 4.112,12                                  | -0,7%              | 33,9%                          |
| <b>Export abbigliamento Italia</b> | <b>12.146,84</b>                          | <b>+1,0%</b>       | <b>100,0%</b>                  |

\* Ateco2007 CB141-Articoli di abbigliamento, escluso l'abbigliamento in pelliccia

## Valori all'export di capi in maglia\* nei principali territori italiani

|                                | gen-set 2015 (valori,<br>milioni di Euro) | var. % 2015 / 2014 | quote su export<br>Italia 2015 |
|--------------------------------|---|--------------------|--------------------------------|
| Milano                         | 186,23                                    | -11,7%             | 8,7%                           |
| Reggio nell'Emilia             | 176,71                                    | +8,1%              | 8,2%                           |
| <b>Prato</b>                   | <b>149,54</b>                             | <b>+11,0%</b>      | <b>7,0%</b>                    |
| Vicenza                        | 103,62                                    | +4,1%              | 4,8%                           |
| Firenze                        | 101,14                                    | -2,6%              | 4,7%                           |
| Verona                         | 52,59                                     | -29,9%             | 2,4%                           |
| Modena                         | 108,64                                    | -4,6%              | 5,1%                           |
| Perugia                        | 100,21                                    | +20,2%             | 4,7%                           |
| Treviso                        | 140,56                                    | +0,8%              | 6,5%                           |
| Brescia                        | 69,02                                     | -6,2%              | 3,2%                           |
| Bologna                        | 62,34                                     | +10,3%             | 2,9%                           |
| Altre province                 | 899,07                                    | -8,6%              | 41,8%                          |
| <b>Export maglieria Italia</b> | <b>2.149,66</b>                           | <b>-4,0%</b>       | <b>100,0%</b>                  |

\* Ateco2007 CB143-Articoli di maglieria

Fonte: elaborazioni Centro Studi Unione Industriale Pratese su dati Istat

## Prodotti tessili del distretto pratese Andamento delle vendite sui principali mercati esteri nel 2015

var % valori export 2015 (gennaio-settembre) rispetto allo stesso periodo 2014.

Quota di mercato 2015 a fianco del paese. Riferito alle province di Prato

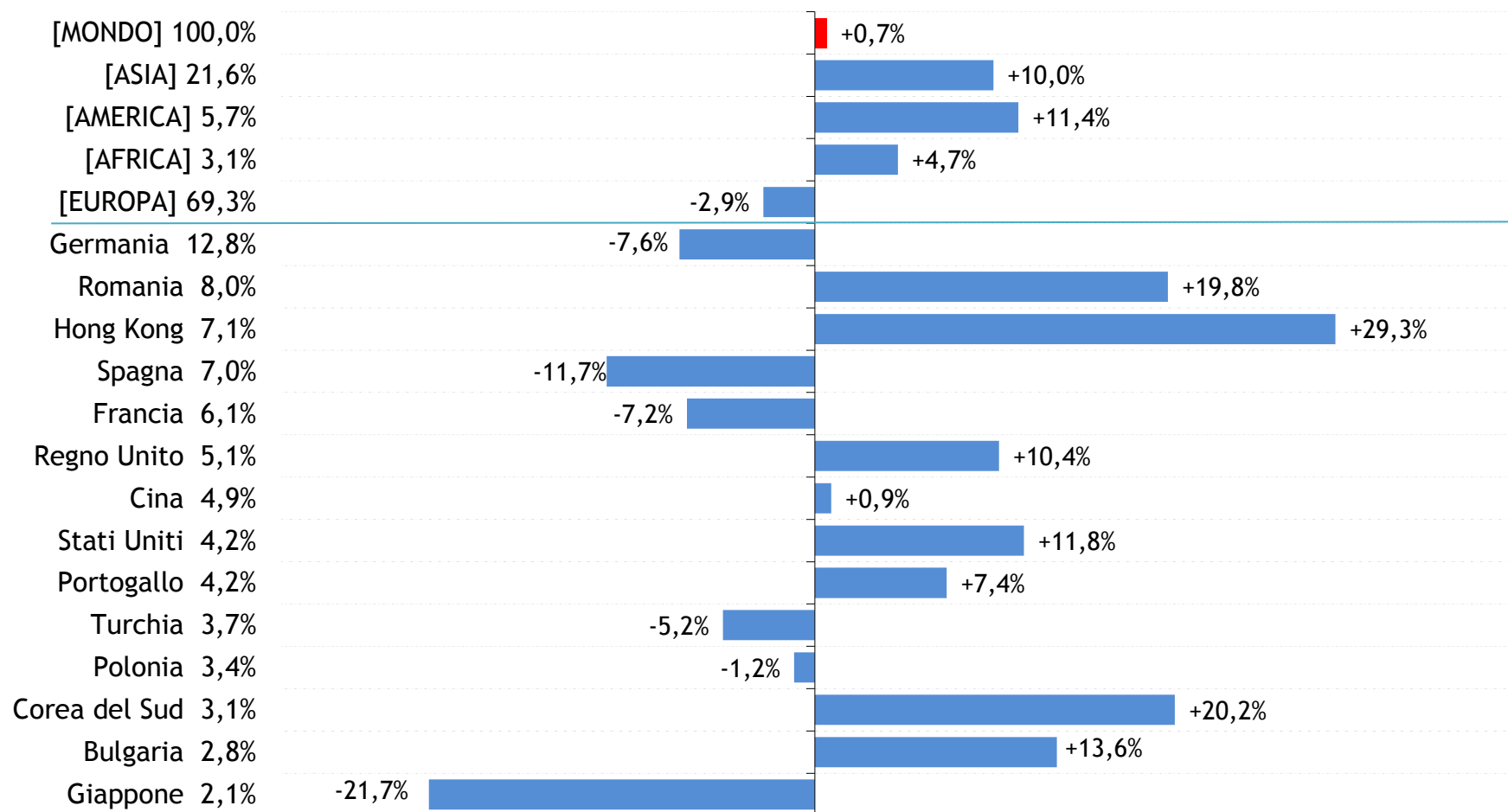

## Prodotti di abbigliamento e maglieria della provincia di Prato. Andamento delle vendite sui principali mercati esteri nel 2015

(var. % valori export gennaio-settembre 2015 rispetto al 2014. Quota di mercato 2015 a fianco del paese)

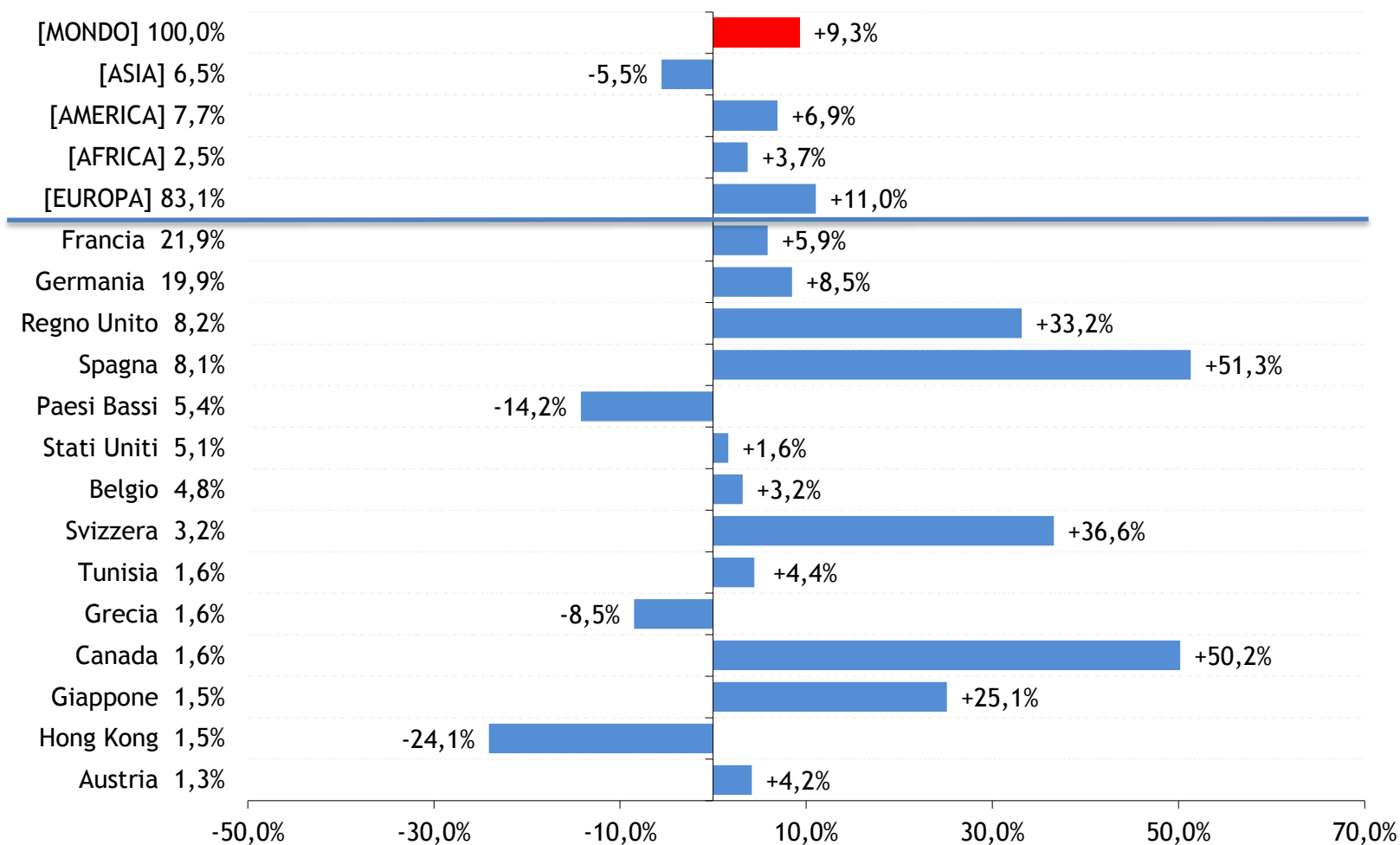

## Meccanica allargata\* della provincia di Prato Andamento delle vendite sui principali mercati esteri nel 2015

var % valori export 2015 (gennaio-settembre) rispetto allo stesso periodo 2014.

Quota di mercato 2015 a fianco del paese.

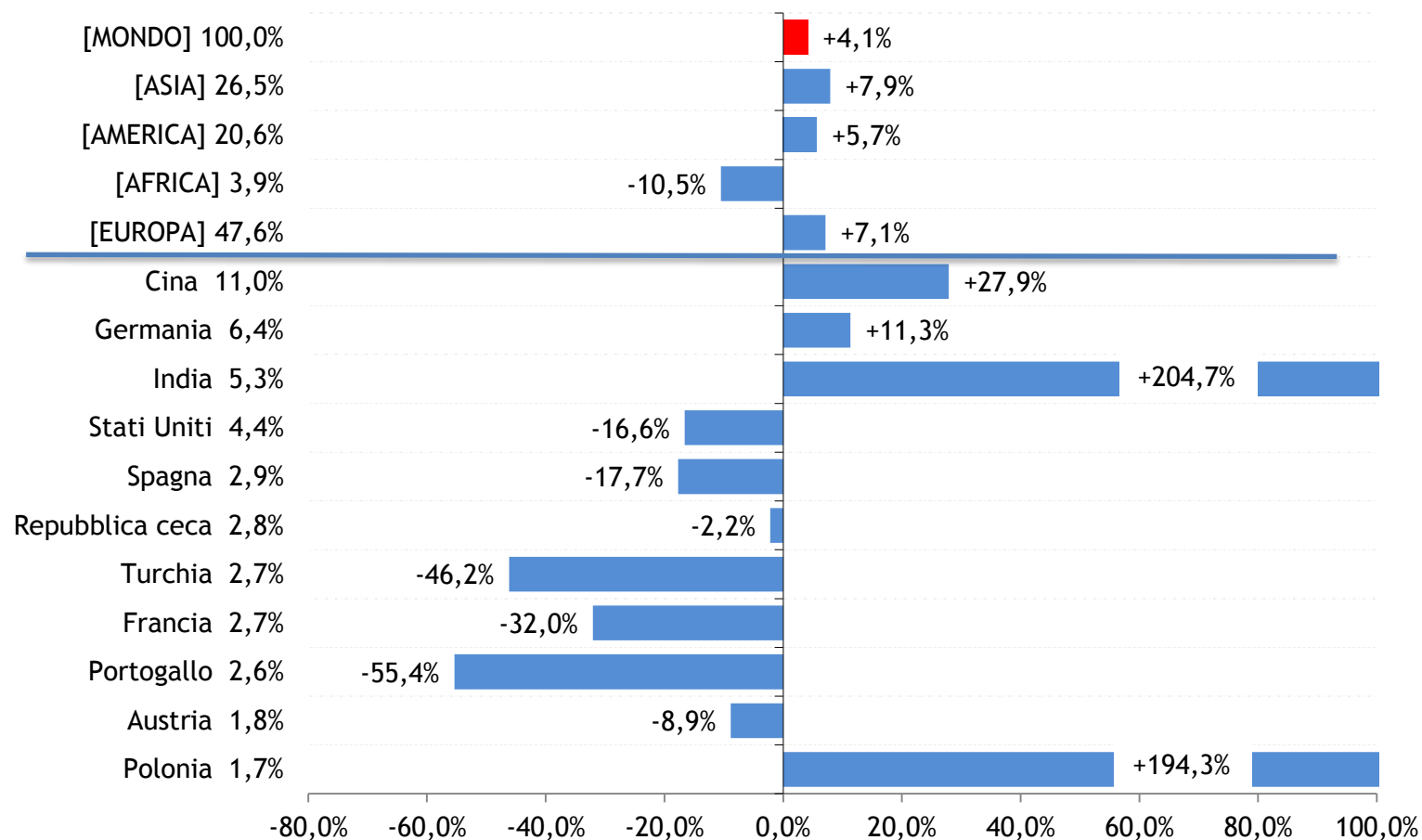

\* CI-Computer, apparecchi elettronici e ottici, CJ-Apparecchi elettrici, CK-Macchinari ed apparecchi n.c.a., CL-Mezzi di trasporto

## Tendenza dell'export tessile trimestrale del distretto pratese

(var. % tendenziali trimestrali dei valori all'export)

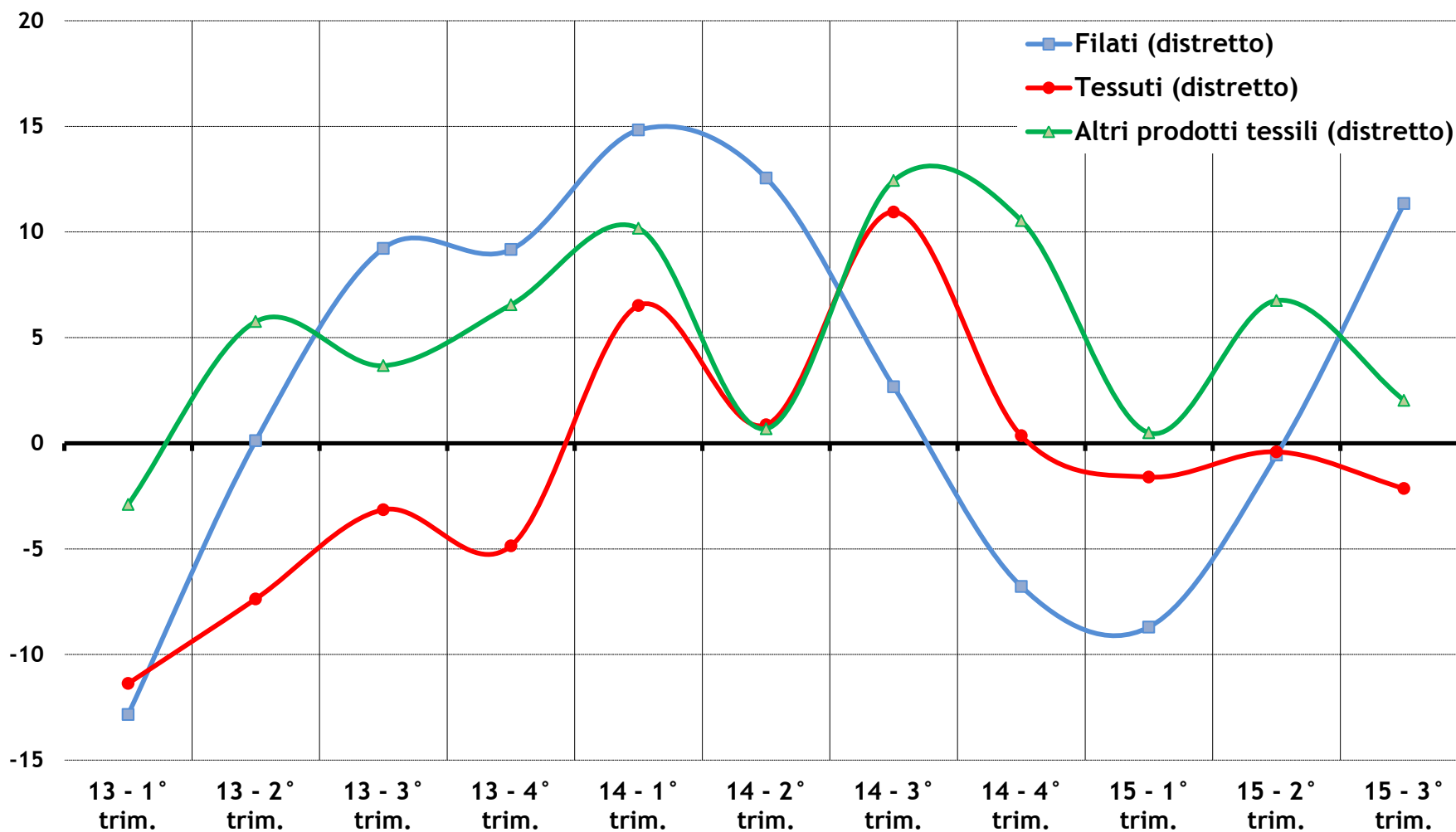

### Tendenza dell'export trimestrale per alcune categorie di prodotti manifatturieri della Provincia di Prato

